# Déposer dans HAL

2 moments délicats :

- Dépôt du texte intégral
- Renseignement des affiliations

## Collection LABERS

# Pourquoi déposer?

1. Optimiser l'**accès à sa production scientifique** et à des documents non publiés pour **TOUS**
2. Mutualisation des efforts
3. Accroître la **visibilité** de ses recherches : moissonnage efficace par les moteurs de recherche
4. S'assurer de la **paternité de ses résultats** : tous les dépôts sont horodatés, donc validation d'une antériorité scientifique
5. Archivage pérenne et stable des documents : **conservation à long terme** et stabilité des URL
6. Sauvegarde centralisée et exhaustive de la production du laboratoire
7. Création CV avec bibliographie dynamique

# Hyper Article en Ligne?

1. Création en 2001 par le CCSD (CNRS)
2. Auto-archivage par les chercheurs
3. Pluridisciplinaire
4. Possibilité de déposer grande diversité de documents

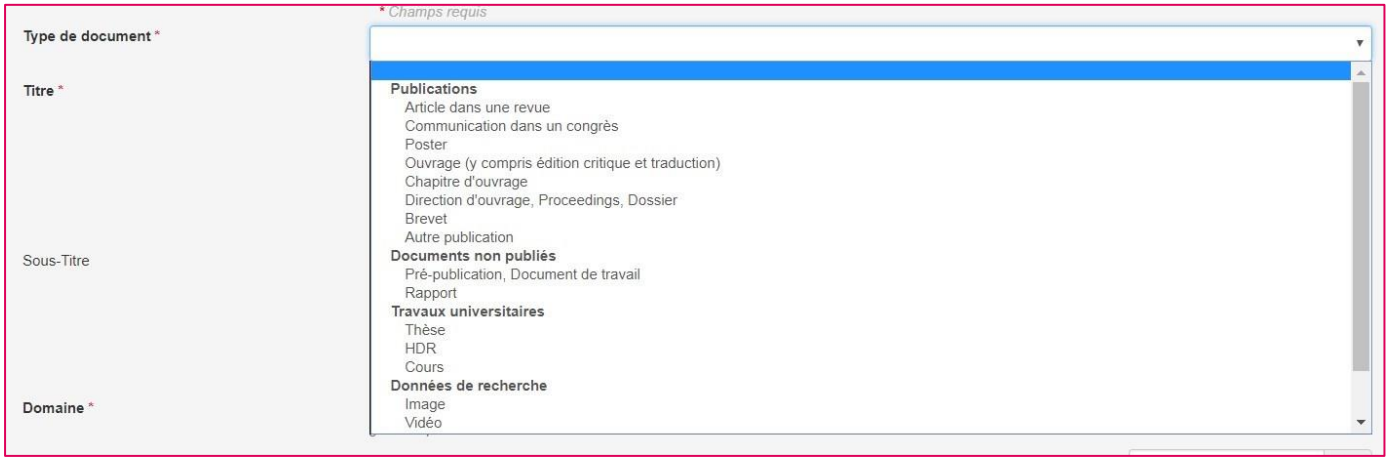

# Le code couleurs HAL

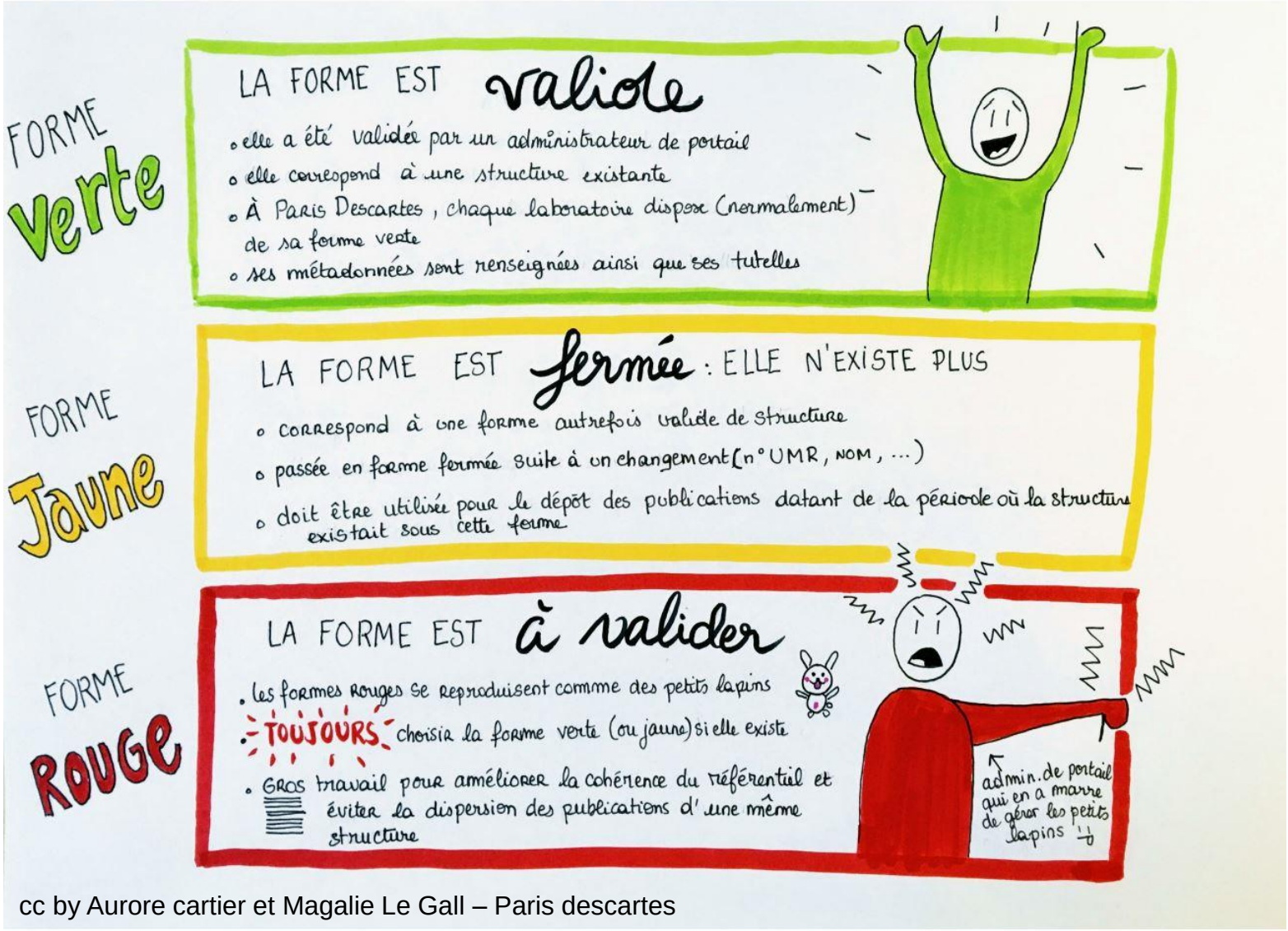


cc by Aurore cartier et Magalie Le Gall – Paris descartes

# 1er étape : se créer un compte

## Nécessité de se créer un compte pour déposer (mais pas pour consulter)

- Activation via un lien reçu sur le courriel
- Compléter son profil
- Chaque utilisateur dispose d'un espace de 5 Go sur le serveur pour stocker des fichiers quel que soit leur format

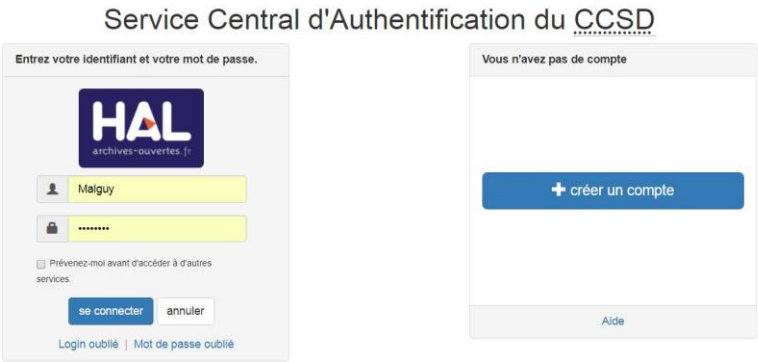

# Gérer son identité avec un **IDHal**

1. Seul l'auteur peut se créer un IDHal
   - > Identifiant unique pour gérer les homonymes dans HAL
   - > Forme : prénom-nom
     - Il faut avoir déposé au moins une publication et avoir un compte
     - Rassemble les différentes forme auteur (pas de fusion possible)
     - Permet ajout d'autres liens (Arxiv, Orcid, ResearcherID)
   - > Seule façon de valider une entrée auteur (vert)

Demander à l'admin. Hal

2. La création d'un IDHal génére un CV paramétrable

   > https://cv.archives-ouvertes.fr/marc-sevaux

# Création identifiant ORCID

*Système international dont l'objectif est d'attribuer des identifiants numériques persistants*

HCERES, ANR et les éditeurs demandent maintenant cet identifiant

# Lien IdHAL - ORCID

Regroupez vos formes auteurs et créez votre IdHAL

## Identifiants

* Champs requis

**IdHAL** *

*Attention, cet identifiant ne pourra plus être modifié par la suite*

lisa-malguy

**Identifiant ORCID**

*Récupérer votre ORCID en vous connectant sur le site*

**Autres identifiants chercheur**

*Alignez votre IdHAL avec vos autres identifiants chercheurs*

**Urls de réseaux sociaux**

*Ajoutez vos liens vers les réseaux sociaux*

## Formes auteurs associées à votre IdHAL

Ajouter des formes auteurs | Lisa Malguy

# Le dépôt du texte intégral

| | |
|---|---|
| Date de création | 10 févr. 2012 |
| Date de mise à jour | 22 déc. 2017 |
| Export | XML |
| Exemple d'utilisation dans les Archives Ouvertes | Ecologie et politique<br>Editeur Presses de Sciences Po<br>ISSN 1166-3030(eISSN : 2118-3147) |

| | Soumis | Validé | Version Editeur |
|---|---|---|---|
| heloise | can<br>Pas d'embargo | can<br>Durée embargo :1 an | can<br>Durée embargo :3 ans |

## Questions de droit

- Consulter Sherpa Romeo ou Héloïse (revues françaises)
- Etre vigilant lors de la signature du contrat
- Conserver ou réclamer la version postprint de son article

## Loi pour une République numérique de 2016

- Mettre une période d'embargo de 12 mois
- Ne peut concerner que la version postprint

→ le dépôt est soumis à une modération

*(prévoir un temps de latence avant de pouvoir modifier sa notice)*

**Tout dépôt est définitif**

# Dépôt simplifié

Vérifier et compléter les métadonnées manquantes

Récupération métadonnées via Fichier PDF ou DOI

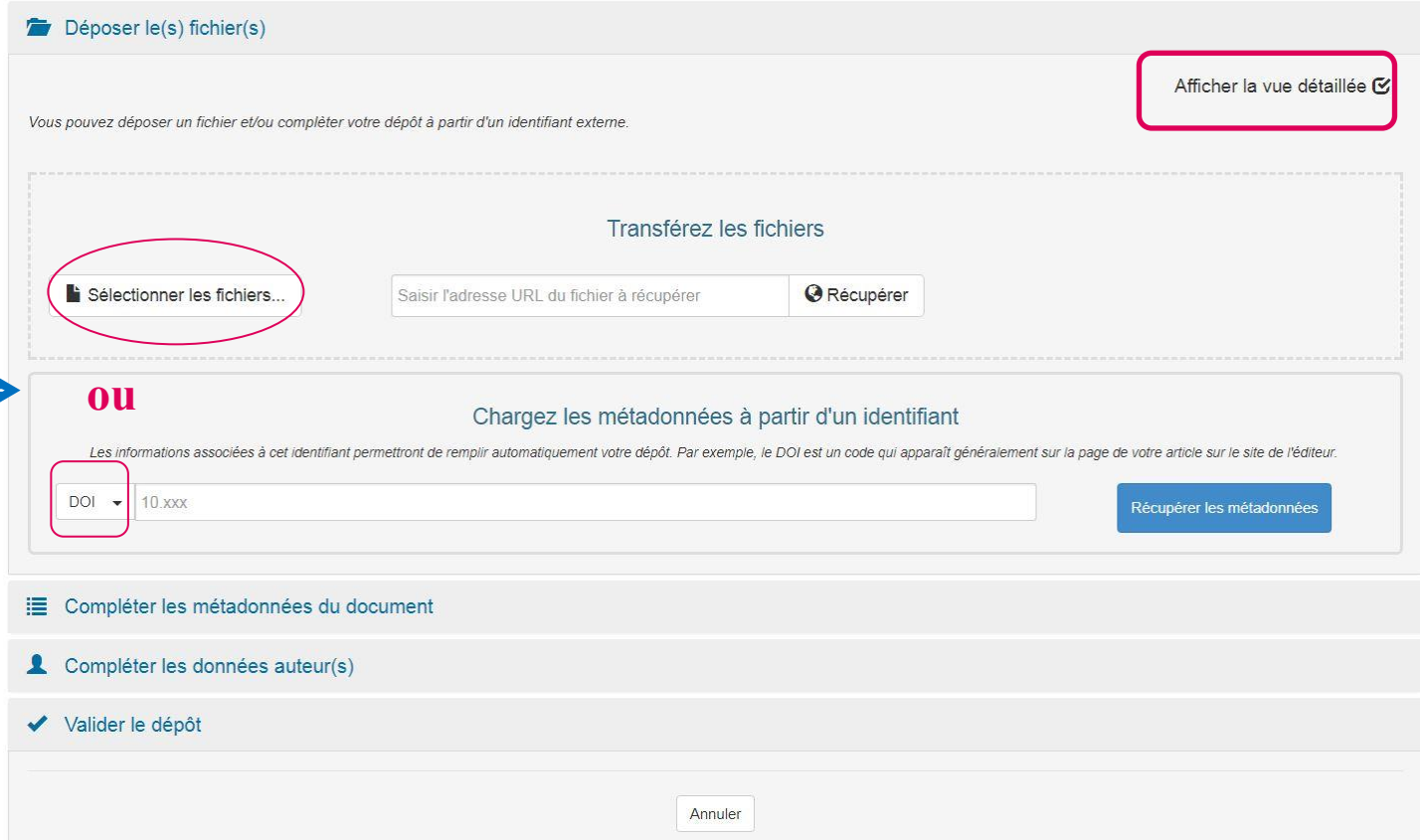


DOI = identifiant d'objet numérique pérenne attribué à la publication

# Mettre une période d'embargo

A noter : si vous chargez un .doc, création automatique PDF

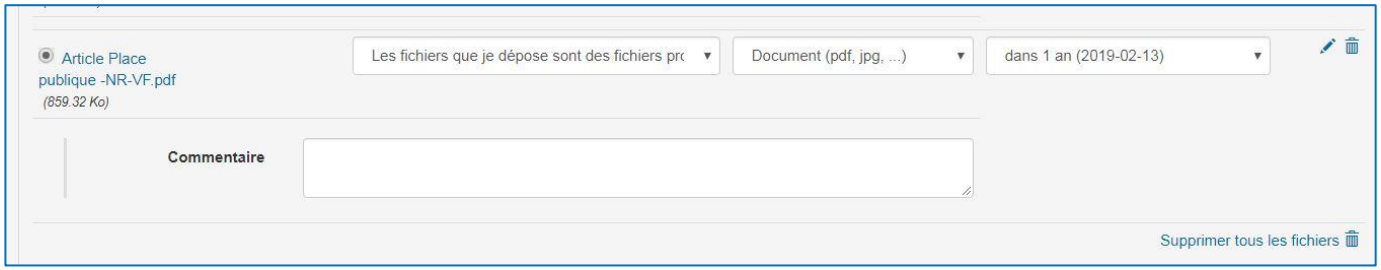

# Les métadonnées

## Les métadonnées décrivent le document déposé

1. Champs obligatoires*
   > Minimum pour faire une citation (titre, auteur, date…)
2. Champs conseillés
   > Penser à la qualité de la recherche pour retrouver votre travail via l'exploitation thématique
   > Importance des champs « résumé » et « mots-clefs »
3. Champs liés à un référentiel
   > Revue, projets ANR et Européens, auteur et structure (affiliation)
   > Autocomplétion

Par défaut, la langue sélectionnée est l'anglais

# Les métadonnées

Compléter les métadonnées du document

Afficher la liste complète des métadonnées

* Champs requis

Type de document *

Titre *

Vous pouvez renseigner le titre en plusieurs langues : choisir la langue et cliquer sur + pour ajouter une nouvelle langue

anglais +

Sous-Titre

Vous pouvez renseigner le sous-titre en plusieurs langues : choisir la langue et cliquer sur + pour ajouter une nouvelle langue

anglais +

Domaine *

Le domaine que vous mettrez en premier, sera considéré comme la discipline principale de l'article. L'ordre des domaines peut être changé par glissé/déposé.

Filtrer par nom

- Chimie
- Informatique [cs]
- Mathématiques [math]
- Science non linéaire [physics]
- Physique [physics]
- Sciences cognitives
- Sciences de l'environnement
- Planète et Univers [physics]
- Sciences du Vivant [q-bio]
- Sciences de l'Homme et Société
- Sciences de l'ingénieur [physics]
- Statistiques [stat]
- Économie et finance quantitative [q-fin]

Réduire la liste des domaines

Projet(s) ANR

Indiquez le ou les projets ANR liés à ce travail

Projet(s) Européen

Indiquez le ou les projets Européens liés à ce travail

Donner max. d'infos jusqu'au code projet ANR

# Compléter les données auteur(s)

*Tous les auteurs de la publication doivent être saisis avec leur affiliation, dans le même ordre que sur la publication. L'affiliation de l'auteur est en principe celle au moment de la publication.*

1. Autocomplétion
   > Choisir de préférence une forme valide (en vert)
2. Entrer les noms d'auteurs, puis les affilier

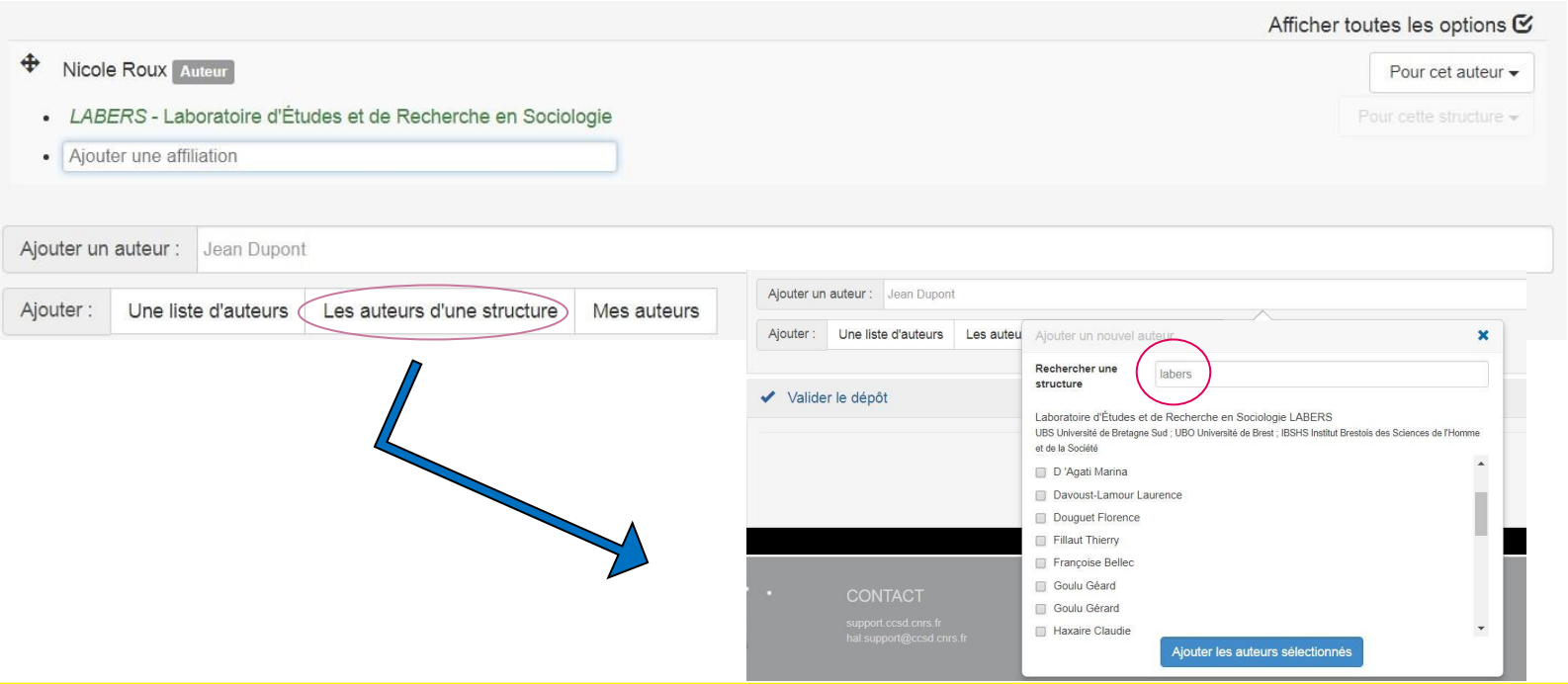

# Les référentiels : Auréhal

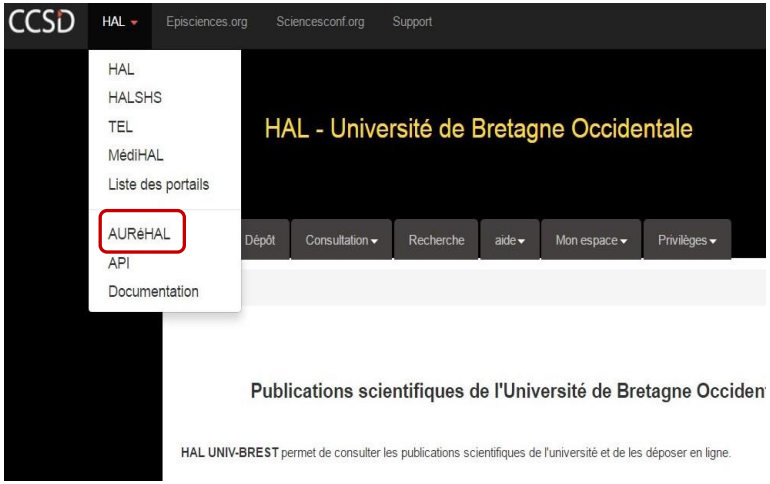


## Le référentiel Auteur

# Le référentiel structure

labers OR ARS | Laboratoire | Rechercher

Voir | Trier | Afficher

| ind | name | sigle | typestruct | adresse | url | ACTIONS |
|---|---|---|---|---|---|---|
| 134589 | Advanced Real-Time Simulation Laboratory | ARS | laboratory | Department of Systems and Computer Engineering, Carleton University, Ottawa, Canada. | http://cell-devs.sce.carleton.ca/ars/ | |
| 145338 | Ars scribendi : diachronie des formes et genres littéraires dans le monde romain | ASDFGLDMR | laboratory | 15, parvis René Descartes 69366 LYON CEDEX 07 | | |
| 249690 | Laboratoire d'Études et de Recherche en Sociologie | LABERS | laboratory | Brest/Lorient | http://www.univ-brest.fr/labers/ | |
| 50009 | USDA-ARS, Jornada Experimental Range | | laboratory | USDA-ARS Jornada Experimental Range P.O. Box 30003, MSC 3JER New Mexico State University Las Cruces, NM 88003-8003 | http://usda-ars.nmsu.edu/ | |
| 1560 | Ars scribendi : diachronie des formes et genres littéraires dans le monde romain | ASDFGLDMR | laboratory | 15, parvis René Descartes 69366 LYON CEDEX 07 | | |
| 176483 | Atelier de Recherche Sociologique | ARS-UBO | laboratory | UFR Lettres et Sciences Humaines 20 rue Duquesne - CS 93837 39238 BREST CEDEX 3 | http://www.univ-brest.fr/atelier-recherche-sociologique/ | |
| 256490 | ARS - Systematic Entomology Laboratory | | laboratory | Beltsville | | |

## Fiche d'une structure

Laboratoire d'Études et de Recherche en Sociologie Laboratoire 249690
— LABERS
— Brest/Lorient
— RNSR : 200014448J
France
— http://www.univ-brest.fr/labers/

Université de Bretagne Sud Institution 172265
— UBS
— BP 92116 - 56321 Lorient cedex
France
— http://www.univ-ubs.fr/

Université de Brest Institution 300314
— UBO
— Université de Bretagne Occidentale - 3 Rue des Archives 29238, Brest
France
— https://www.univ-brest.fr/

Institut Brestois des Sciences de l'Homme et de la Société Regroupement de Laboratoires 444504
— IBSHS
— 20 rue Duquesne, CS 93837 29238 Brest Cedex 3
France
— https://www.univ-brest.fr/ibshs/
— Date de création : jeudi 1 janvier 2015

Université de Brest Institution 300314

Voir les documents associés

# La propriété d'un article

> Le déposant peut toujours modifier les métadonnées

> Le partage de propriété
  - Avec les co-auteurs, à condition qu'ils aient un compte HAL
  - Un dépôt ne peut se partager qu'une fois en ligne

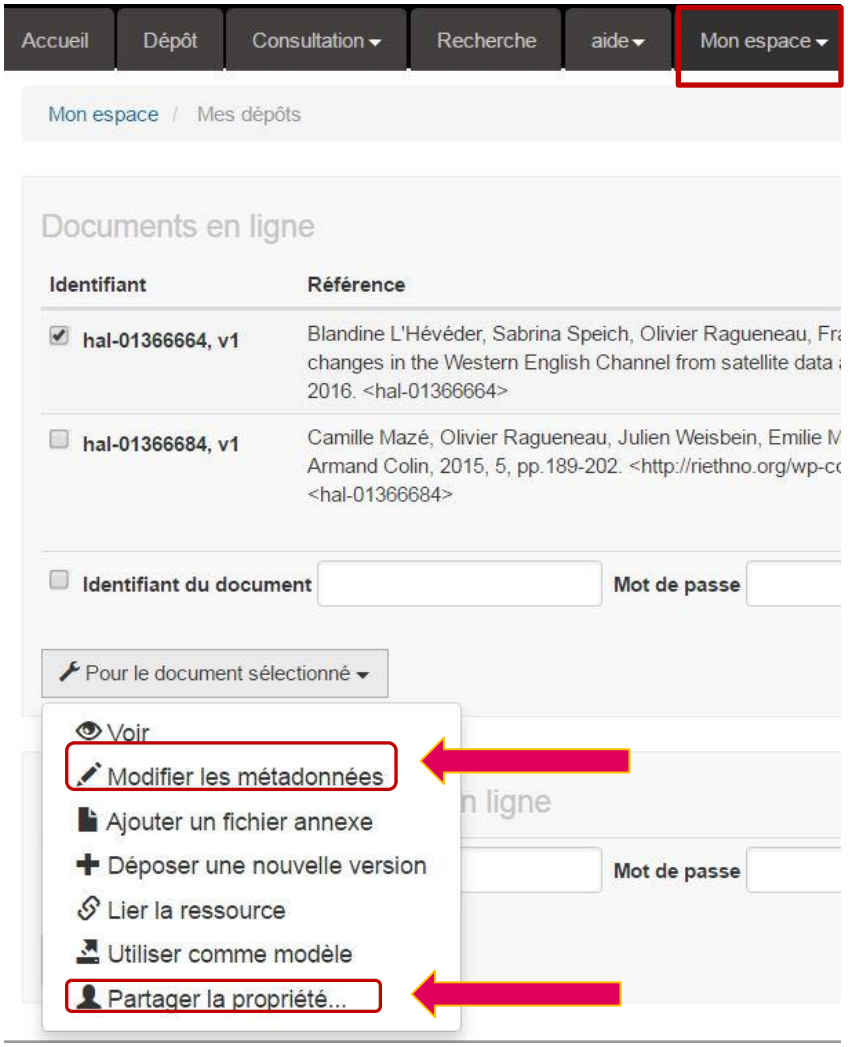

# Demander la propriété sur une référence

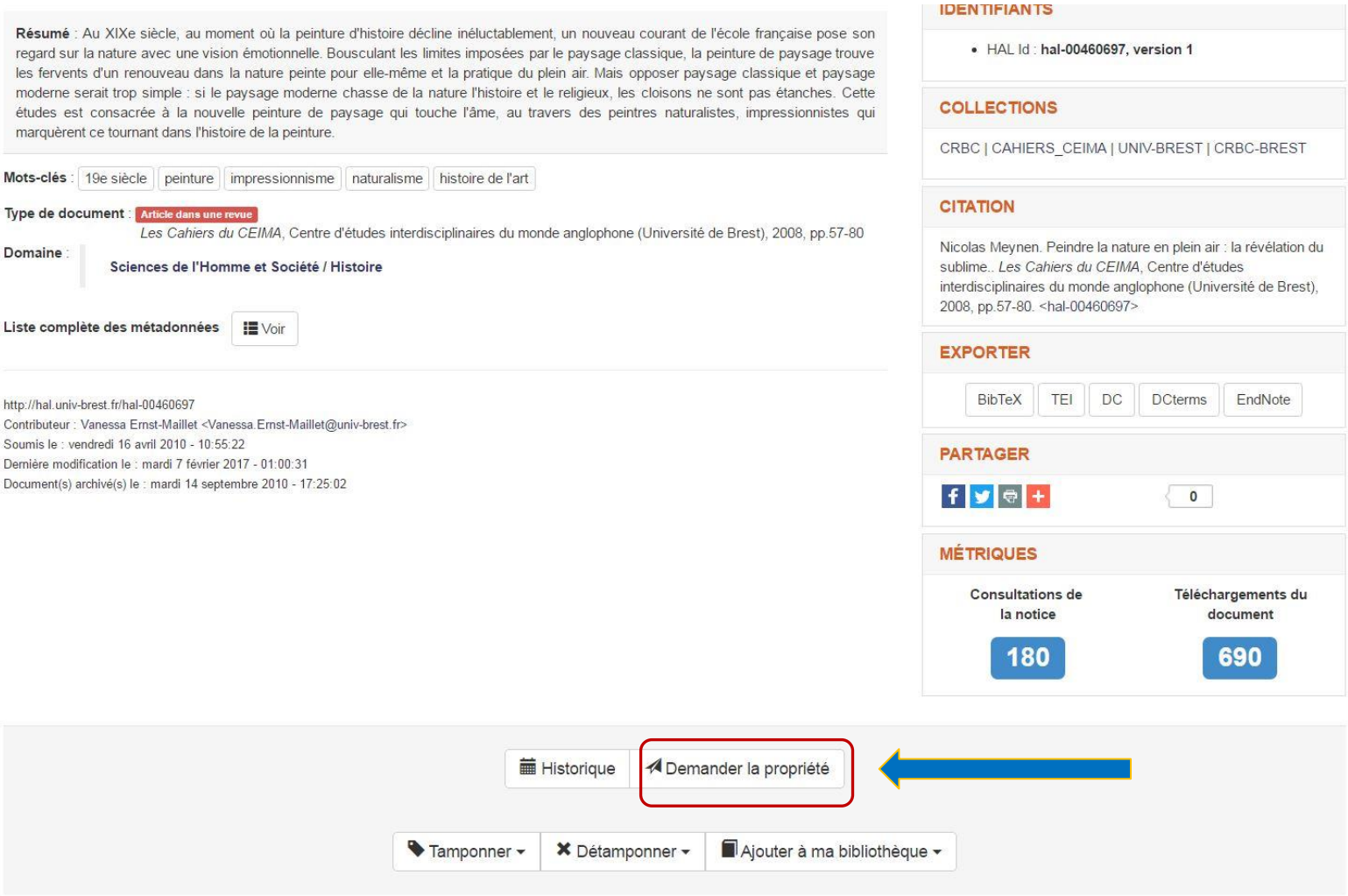

# Merci!

Portail HAL UBO pour déposer
http://hal.univ-brest.fr

☎ Contact : archive.ouverte@univ-brest.fr