Déposer dans HAL

2 moments délicats :

- Dépôt du texte intégral
- Renseignement des affiliations

Collection IBSHS

UBO Université de Bretagne Occidentale

Lisa.malguy@univ-brest.fr, mars 2019

BREST QUIMPER MORLAIX

Plan national pour une science ouverte *(4 juillet 2018)*

Obligation de diffusion en accès ouvert des articles, des ouvrages et des données issus des recherches financées par appel à projets sur fonds publics

- > Soutien à HAL
- > Construire la bibliodiversité éditoriale: création d'un fonds pour la science ouverte
- > Monitoring transparent des dépenses relatives aux APC
- > Adhésion nationale à Orcid

Dernières Enquêtes

Closed : 72%
Bronze* : 16,2%
Vert : 4,8%
Hybride : 3,6%
Doré : 3,2%

Enquête 2017 sur données 2015
https://peerj.com/articles/4375

> **28% des articles sont en libre-accès en Europe (2015)**
> Ce sont les formes gold et hybride qui progressent le plus
> **18%** de citations en plus pour les articles en libre-accès
> Disparité en fonction des disciplines

Données 2017 : 36% des publications françaises sont en accès ouvert (avant le plan Science Ouverte)

**Bronze : disponible à la lecture sur le site l'éditeur mais sans possibilité de télécharger ou de partager*

Pourquoi déposer?

1. Optimiser l'**accès à sa production scientifique** et à des documents non publiés pour **TOUS**
2. Mutualisation des efforts
3. Accroître la **visibilité** et donc l'impact de ses recherches : moissonnage efficace par les moteurs de recherche
4. S'assurer de la **paternité de ses résultats** : tous les dépôts sont horodatés, donc validation d'une antériorité scientifique
5. Archivage pérenne et stable des documents : **conservation à long terme** et stabilité des URL
6. Sauvegarde centralisée et exhaustive de la production de chaque unité : saisie unique pour différents rapports

Services à valeur ajoutée

1. Une collection pour chaque unité de recherche
2. Possibilité de déposer des pré- ou des post-publications, plusieurs versions d'un même document
3. Accès à des statistiques de consultation
4. Export de listes de publications : grâce à l'outil ExtrHAL
5. CV personnel dynamique
6. Prochaine étape: mise en place d'un moissonnage de publications sur le web pour récupération dans Hal

Hyper Article en Ligne?

1. Création en 2001 par le CCSD (CNRS)
2. Auto-archivage par les chercheurs
3. Pluridisciplinaire
4. Possibilité de déposer grande diversité de documents
5. A l'origine, base de dépôt et non pas de signalement…

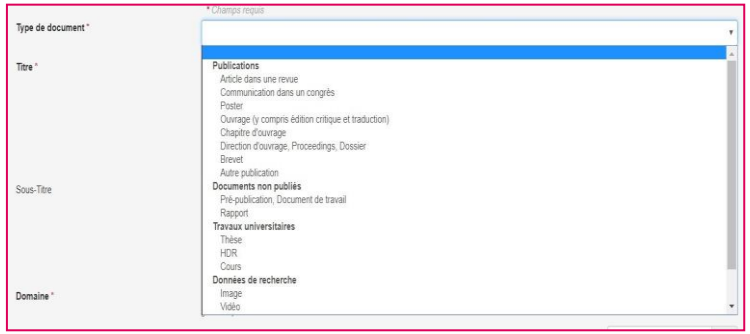

Période 2010 - 2017 : toujours peu de dépôts en LSHS. Le taux moyen de dépôt le plus élevé est celui de la géographie qui plafonne à 10,6%. La littérature a un taux moyen de 3,9% et l'histoire de 2,8%
http://corist-shs.cnrs.fr/sites/default/files/ressources/cses_rapport_etape_25_02_2019.pdf

Le code couleurs HAL

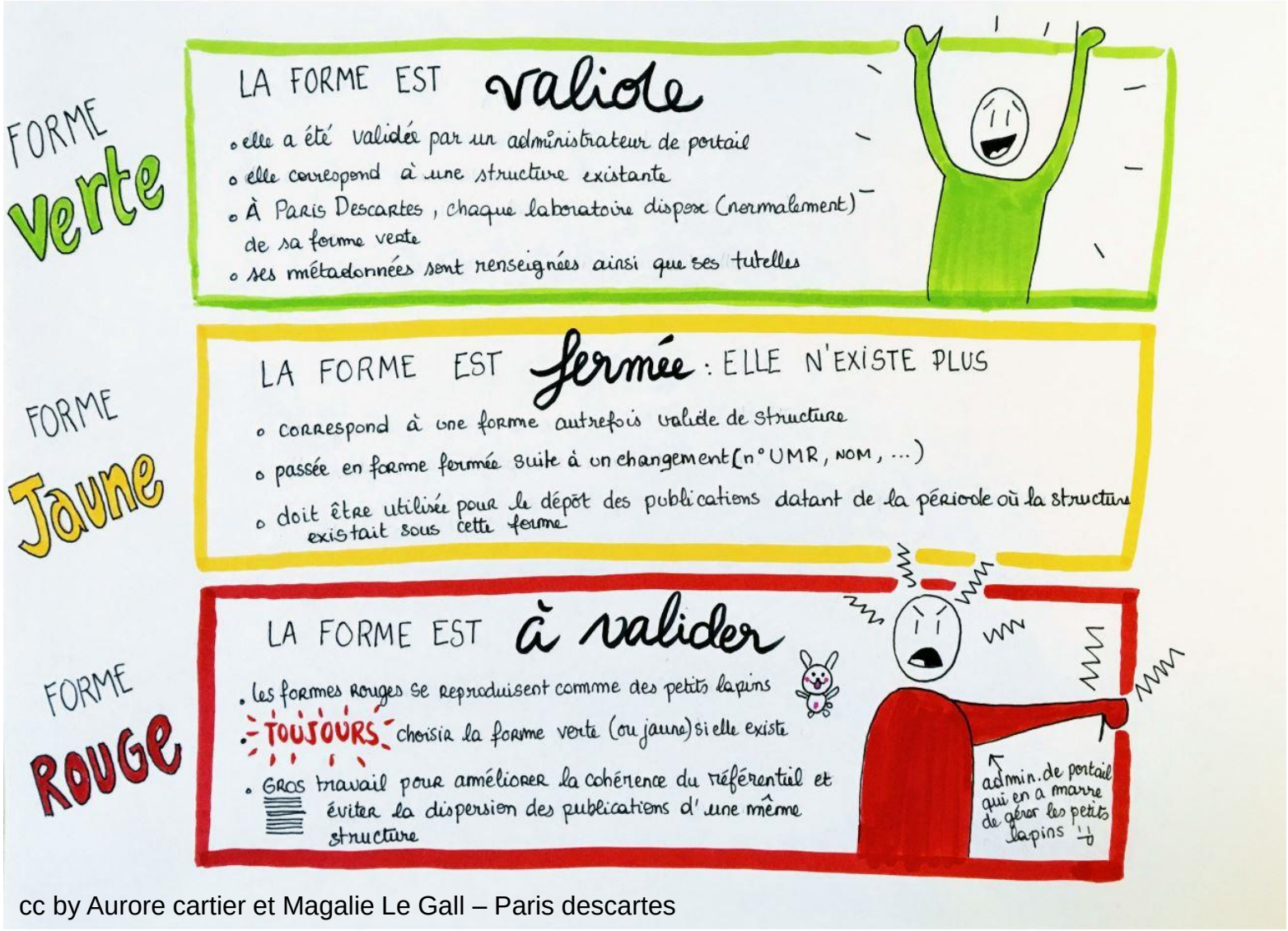

cc by Aurore cartier et Magalie Le Gall – Paris descartes

1er étape : se créer un compte

Nécessité de se créer un compte pour déposer (mais pas pour consulter)

- Activation via un lien reçu sur le courriel
- Compléter son profil
- Chaque utilisateur dispose d'un espace de 5 Go sur le serveur pour stocker des fichiers quel que soit leur format

Les fichiers sont disponibles dans l'espace FTP pour une durée d'un mois maximum

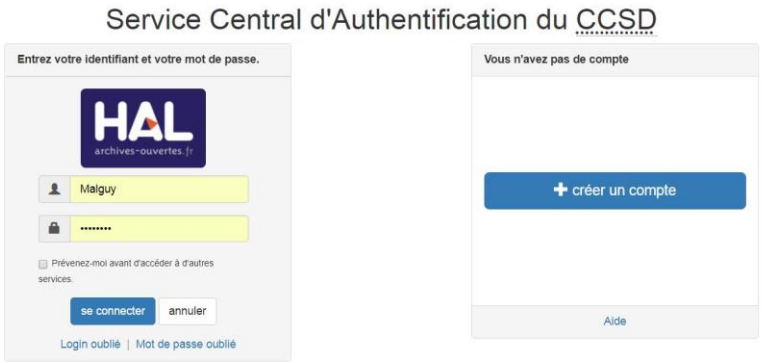

Gérer son identité avec un **IDHal**

1. Seul l'auteur peut se créer un IDHal
   - > Identifiant unique pour gérer les homonymes dans HAL
   - > Forme : prénom-nom
     - Il faut avoir déposé au moins une publication et avoir un compte
     - Rassemble les différentes forme auteur (pas de fusion possible)
     - Permet ajout de liens vers d'autres identifiants(Orcid, Idref…)
   - > Seule façon de valider une entrée auteur (vert)

Demander à l'admin. Hal

2. La création d'un IDHal génére un CV paramétrable

   > https://cv.archives-ouvertes.fr/marc-sevaux

Création identifiant ORCID

Système international dont l'objectif est d'attribuer des identifiants numériques persistants

HCERES, ANR et les éditeurs demandent maintenant cet identifiant

Lien IdHAL - ORCID

Regroupez vos formes auteurs et créez votre IdHAL

Identifiants

* Champs requis

IdHAL *

Attention, cet identifiant ne pourra plus être modifié par la suite

lisa-malguy

Identifiant ORCID

Récupérer votre ORCID en vous connectant sur le site

Autres identifiants chercheur

Alignez votre IdHAL avec vos autres identifiants chercheurs

Urls de réseaux sociaux

Ajoutez vos liens vers les réseaux sociaux

Formes auteurs associées à votre IdHAL

Ajouter des formes auteurs | Lisa Malguy

Le dépôt du texte intégral

Date de création	10 févr. 2012
Date de mise à jour	22 déc. 2017
Export	XML
Exemple d'utilisation dans les Archives Ouvertes	Ecologie et politique Editeur Presses de Sciences Po ISSN 1166-3030(eISSN : 2118-3147)

	Soumis	Validé	Version Editeur
heloise	can Pas d'embargo	can Durée embargo :1 an	can Durée embargo :3 ans

Questions de droit

- Consulter Sherpa Romeo ou Héloïse (revues françaises, n'est plus développé)
- Etre vigilant lors de la signature du contrat
- Conserver ou réclamer la version postprint de son article

Loi pour une République numérique de 2016

- Mettre une période d'embargo de 12 mois
- Ne peut concerner que la version postprint

→ le dépôt est soumis à une modération

(prévoir un temps de latence avant de pouvoir modifier sa notice)

Tout dépôt est définitif

Dépôt simplifié

Vérifier et compléter les métadonnées manquantes

Récupération métadonnées via Fichier PDF ou DOI

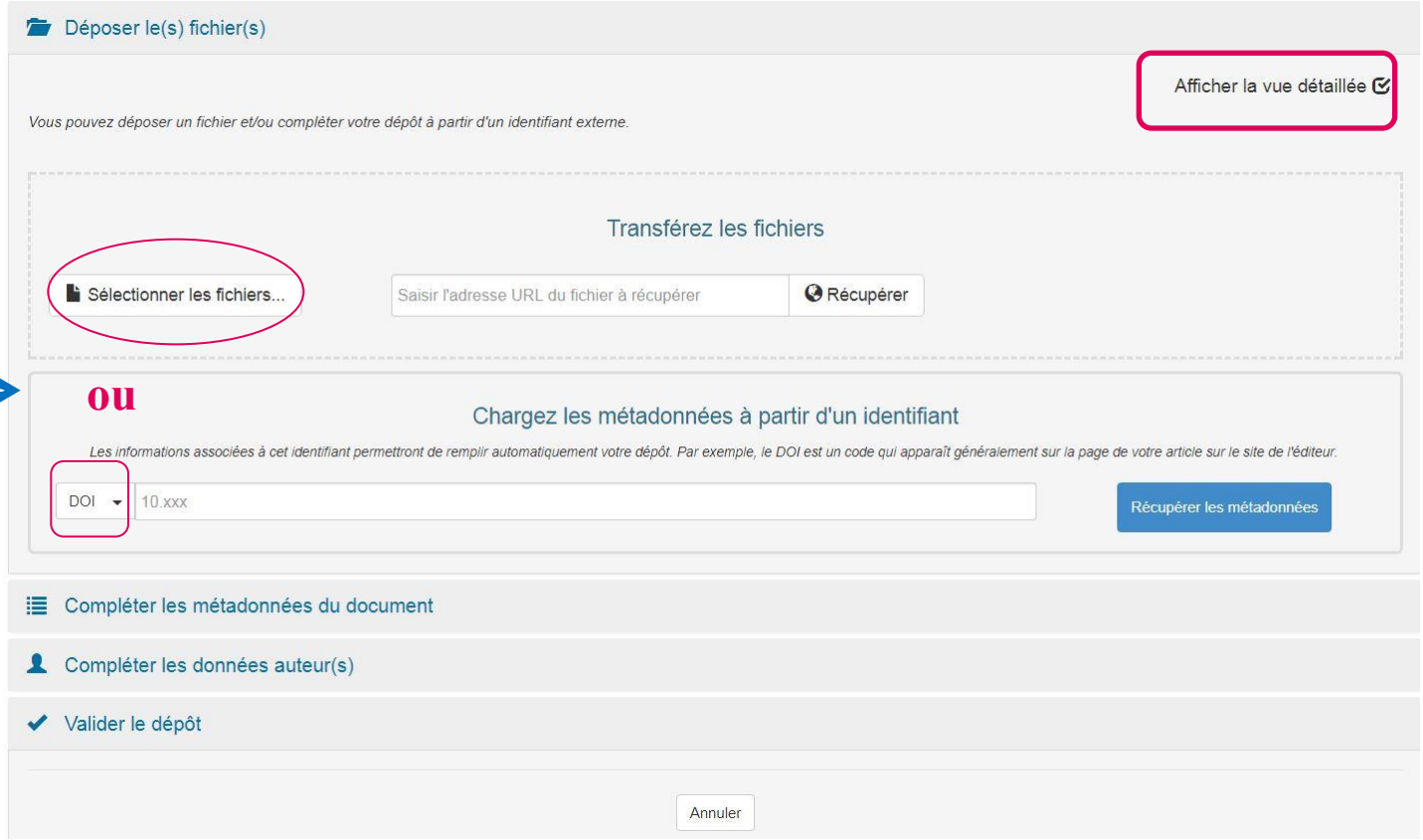

DOI = identifiant d'objet numérique pérenne attribué à la publication

Mettre une période d'embargo

A noter : si vous chargez un .doc, création automatique PDF

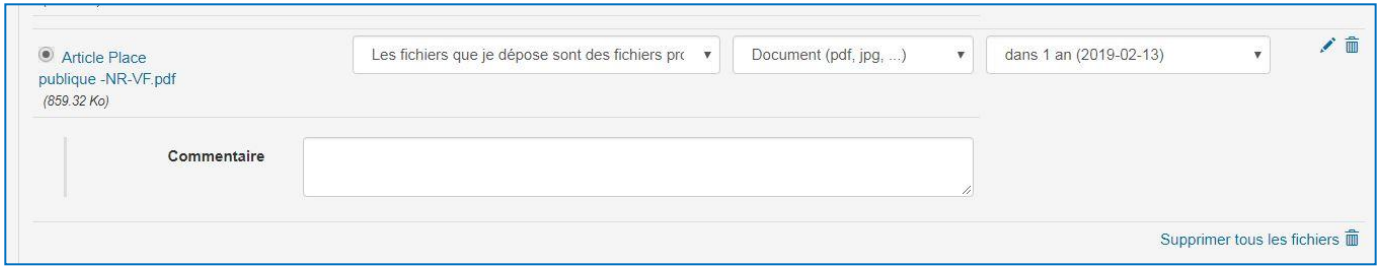

Les métadonnées

Les métadonnées décrivent le document déposé

1. Champs obligatoires*
   > Minimum pour faire une citation (titre, auteur, date…)
2. Champs conseillés
   > Penser à la qualité de la recherche pour retrouver votre travail via l'exploitation thématique
   > Importance des champs « résumé » et « mots-clefs »
3. Champs liés à un référentiel
   > Revue, projets ANR et Européens, auteur et structure (affiliation)
   > Autocomplétion

Par défaut, la langue sélectionnée est l'anglais

Les métadonnées

Compléter les métadonnées du document

Afficher la liste complète des métadonnées

* Champs requis

Type de document *

Titre *

Vous pouvez renseigner le titre en plusieurs langues : choisir la langue et cliquer sur + pour ajouter une nouvelle langue

anglais +

Sous-Titre

Vous pouvez renseigner le sous-titre en plusieurs langues : choisir la langue et cliquer sur + pour ajouter une nouvelle langue

anglais +

Domaine *

Le domaine que vous mettrez en premier, sera considéré comme la discipline principale de l'article. L'ordre des domaines peut être changé par glissé/déposé.

Filtrer par nom

- Chimie
- Informatique [cs]
- Mathématiques [math]
- Science non linéaire [physics]
- Physique [physics]
- Sciences cognitives
- Sciences de l'environnement
- Planète et Univers [physics]
- Sciences du Vivant [q-bio]
- Sciences de l'Homme et Société
- Sciences de l'ingénieur [physics]
- Statistiques [stat]
- Économie et finance quantitative [q-fin]

Réduire la liste des domaines

Projet(s) ANR

Indiquez le ou les projets ANR liés à ce travail

Projet(s) Européen

Indiquez le ou les projets Européens liés à ce travail

Donner max. d'infos jusqu'au code projet ANR

Compléter les données auteur(s)

Un seul auteur, avec son affiliation, est nécessaire pour la validation. . L'affiliation de l'auteur est celle qui correspond au moment de la publication.

1. Autocomplétion
   > Choisir de préférence une forme valide (en vert)
2. Entrer les noms d'auteurs, puis les affilier

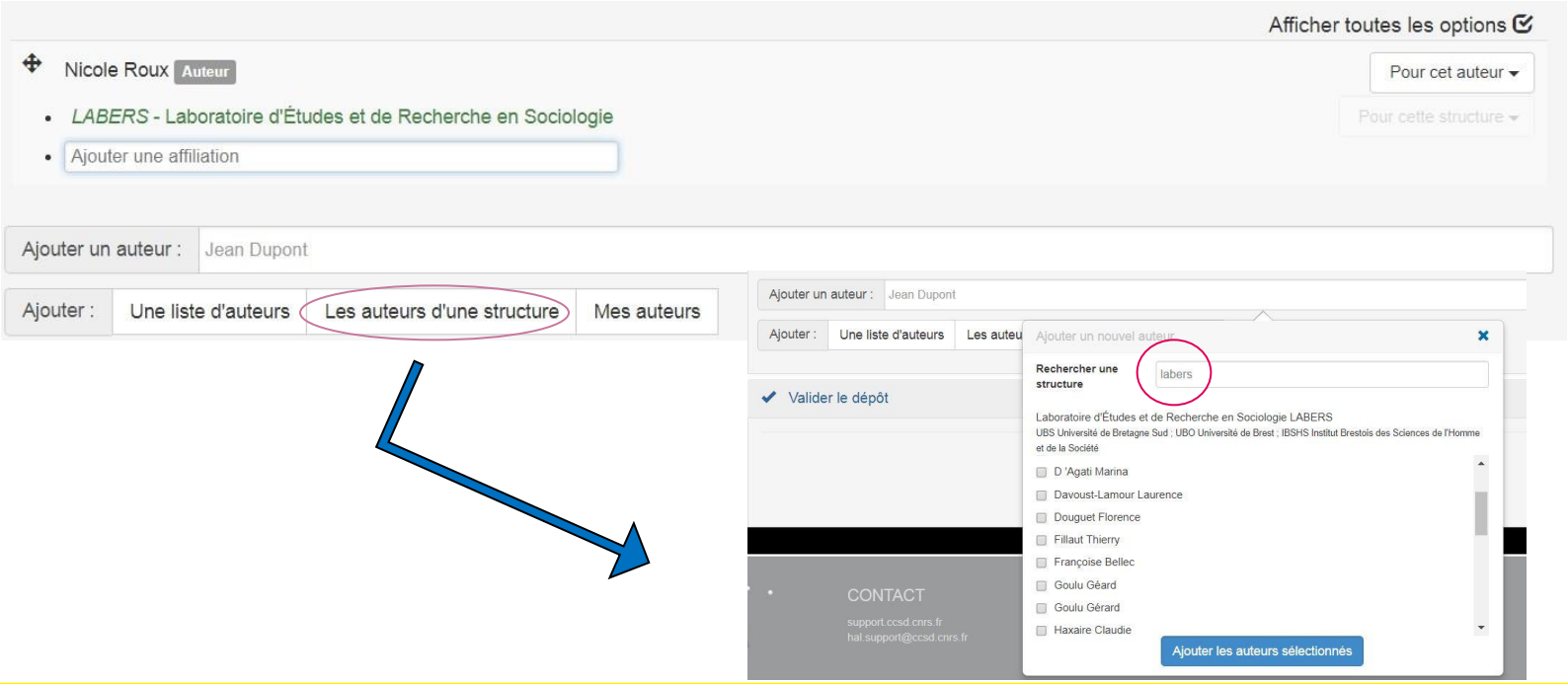

Les référentiels : Auréhal

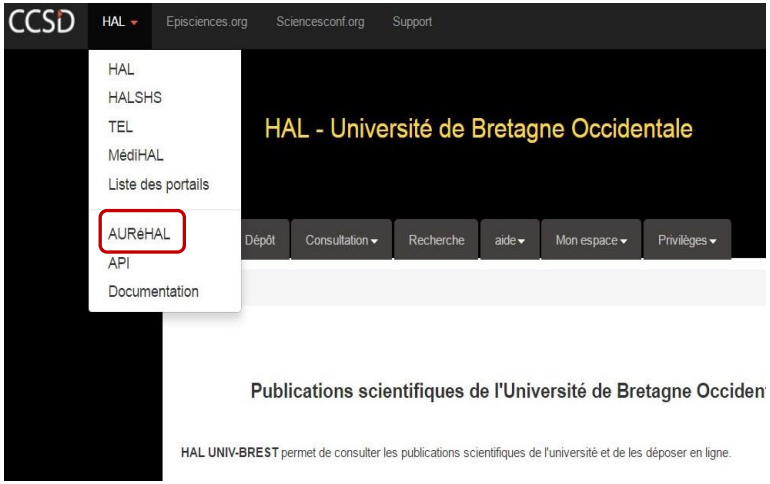

Le référentiel Auteur

Le référentiel structure

labers OR ARS | Laboratoire | Rechercher

Voir | Trier | Afficher

ind	name	sigle	typestruct	adresse	url	ACTIONS
134589	Advanced Real-Time Simulation Laboratory	ARS	laboratory	Department of Systems and Computer Engineering, Carleton University, Ottawa, Canada.	http://cell-devs.sce.carleton.ca/ars/	
145338	Ars scribendi : diachronie des formes et genres littéraires dans le monde romain	ASDFGLDMR	laboratory	15, parvis René Descartes 69366 LYON CEDEX 07		
249690	Laboratoire d'Études et de Recherche en Sociologie	LABERS	laboratory	Brest/Lorient	http://www.univ-brest.fr/labers/	
50009	USDA-ARS, Jornada Experimental Range		laboratory	USDA-ARS Jornada Experimental Range P.O. Box 30003, MSC 3JER New Mexico State University Las Cruces, NM 88003-8003	http://usda-ars.nmsu.edu/	
1560	Ars scribendi : diachronie des formes et genres littéraires dans le monde romain	ASDFGLDMR	laboratory	15, parvis René Descartes 69366 LYON CEDEX 07		
176483	Atelier de Recherche Sociologique	ARS-UBO	laboratory	UFR Lettres et Sciences Humaines 20 rue Duquesne - CS 93837 39238 BREST CEDEX 3	http://www.univ-brest.fr/atelier-recherche-sociologique/	
256490	ARS - Systematic Entomology Laboratory		laboratory	Beltsville		

Fiche d'une structure

Laboratoire d'Études et de Recherche en Sociologie Laboratoire 249690
— LABERS
— Brest/Lorient
— RNSR : 200014448J
France
— http://www.univ-brest.fr/labers/

Université de Bretagne Sud Institution 172265
— UBS
— BP 92116 - 56321 Lorient cedex
France
— http://www.univ-ubs.fr/

Université de Brest Institution 300314
— UBO
— Université de Bretagne Occidentale - 3 Rue des Archives 29238, Brest
France
— https://www.univ-brest.fr/

Institut Brestois des Sciences de l'Homme et de la Société Regroupement de Laboratoires 444504
— IBSHS
— 20 rue Duquesne, CS 93837 29238 Brest Cedex 3
France
— https://www.univ-brest.fr/ibshs/
— Date de création : jeudi 1 janvier 2015

Université de Brest Institution 300314

Voir les documents associés

La propriété d’un article

> Le déposant peut toujours modifier les métadonnées

> Le partage de propriété
  - Avec les co-auteurs, à condition qu’ils aient un compte HAL
  - Un dépôt ne peut se partager que lorsqu'il est validé par la modération et visible en ligne

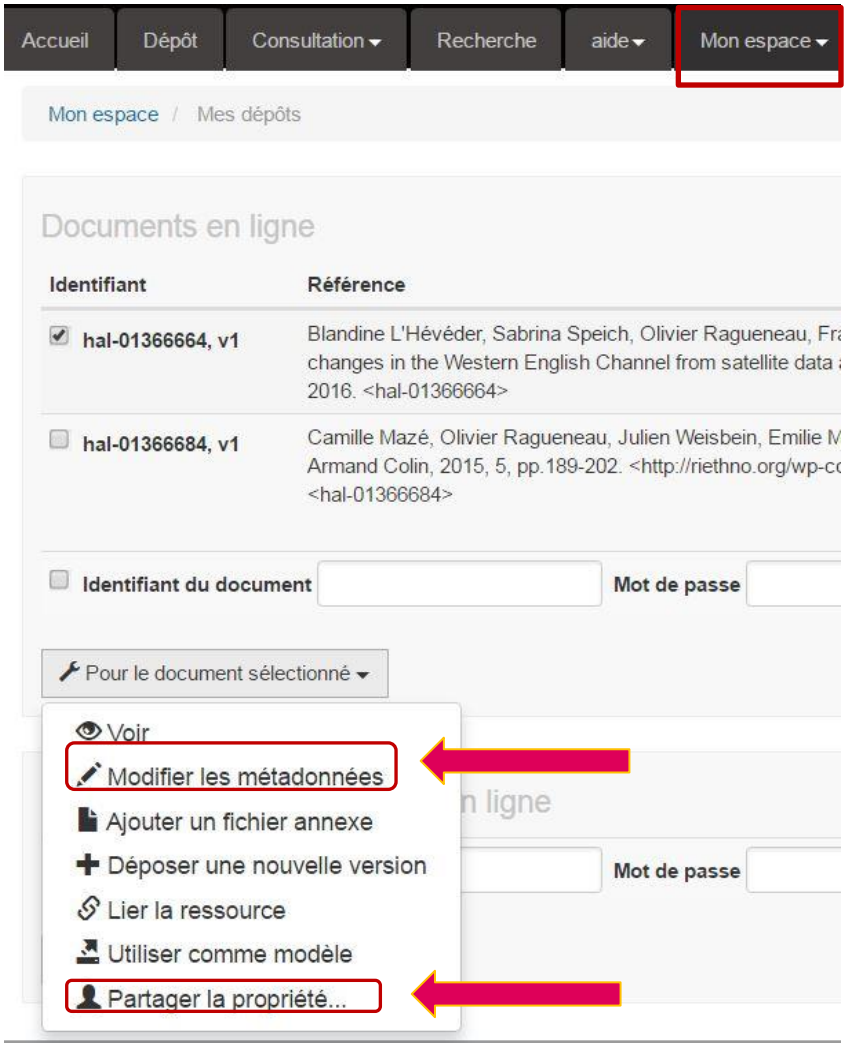

Demander la propriété sur une référence

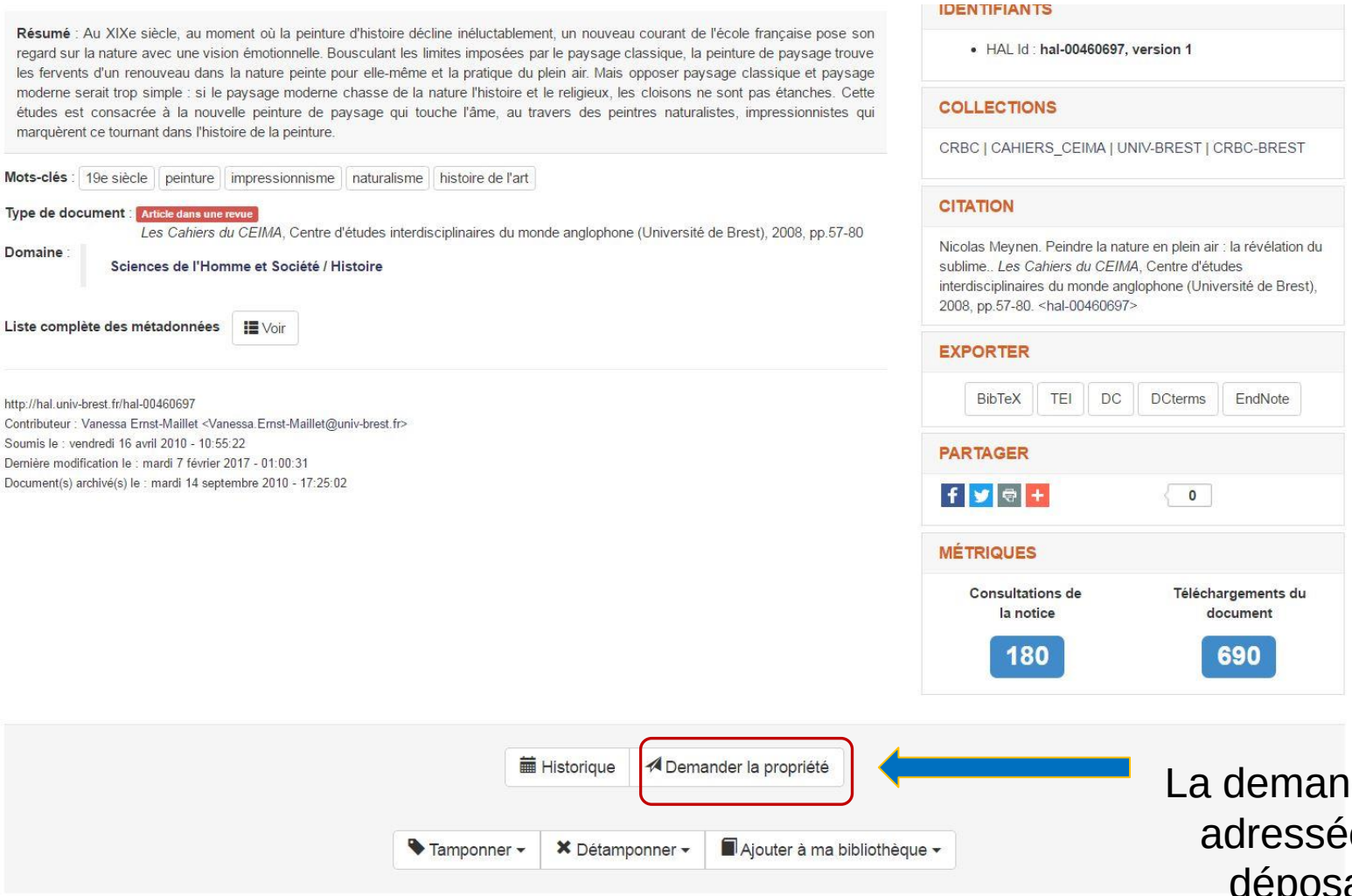

La demande est adressée au déposant

Merci!

Portail HAL UBO pour déposer
http://hal.univ-brest.fr

☎ Contact : archive.ouverte@univ-brest.fr